ÚZEMNÍ PLÁN
HRADEC NAD SVITAVOU
ZMĚNA č.2

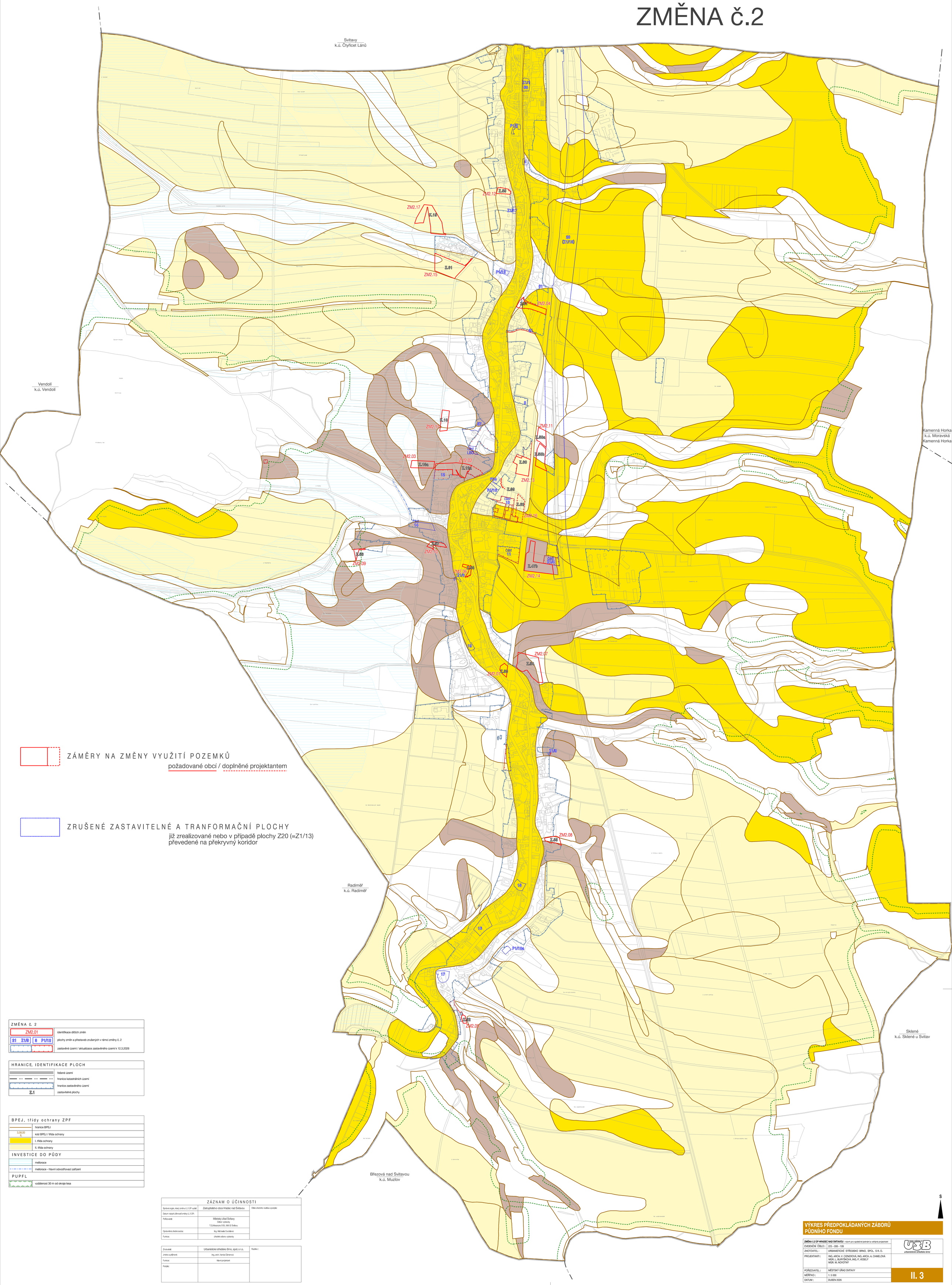

ZÁMĚRY NA ZMĚNY VYUŽITÍ POZEMKŮ

požadované obcí / doplněné projektantem

ZRUŠENÉ ZASTAVITELNÉ A TRANFORMAČNÍ PLOCHY

již zrealizované nebo v případě plochy Z20 (=Z1/13) převedené na překryvný koridor

ZMĚNA č. 2	
ZM2.01	identifikace dílčích změn
Z1 Z1/9 Z Z1/12	plochy změn a přestaveb zrušených v rámci změny č. 2
	zastavěné území / aktualizace zastavěného území k 12.3.2026

HRANICE, IDENTIFIKACE PLOCH	
	řešené území
	hranice katastrálních území
	hranice zastavěného území
Z1	zastavitelné plochy

BPEJ, třídy ochrany ZPF	
	hranice BPEJ
3.58.00 II.	kód BPEJ / třída ochrany
	I. třída ochrany
	II. třída ochrany
INVESTICE DO PŮDY	
	meliorace
	meliorace - hlavní odvodňovací zařízení
PUPFL	
	vzdálenost 30 m od okraje lesa

ZÁZNAM O ÚČINNOSTI		
Správní orgán, který změnu č. 2 ÚP vydal:	Zastupitelstvo obce Hradec nad Svitavou	Otisk úředního razítka a podpis:
Datum nabytí účinnosti změny č. 2 ÚP:		
Pořizovatel:	Městský úřad Svitavy Odbor výstavby T.G.Masaryka 5/35, 568 02 Svitavy	
Oprávněná úřední osoba:	Ing. Michaela Coufalová	
Funkce:	úředník odboru výstavby	

Zhotovitel:	Urbanistické středisko Brno, spol. s r.o.	Razítko :
Jméno a příjmení:	Ing. arch. Vanda Cizinerová	
Funkce:	hlavní projektant	
Podpis:		

VÝKRES PŘEDPOKLÁDANÝCH ZÁBORŮ PŮDNÍHO FONDU

ZMĚNA č.2 ÚP HRADEC NAD SVITAVOU - návrh pro společné jednání a veřejné projednání		
EVIDENČNÍ ČÍSLO :	225 - 006 - 109	
ZHOTOVITEL :	URBANISTICKÉ STŘEDISKO BRNO, SPOL. S R. O.	
PROJEKTANTI :	ING. ARCH. V. CIZNEROVÁ, ING. ARCH. A. CHMELOVÁ MGR. L. BURYŠKOVÁ, ING. P. VESELÝ MGR. M. NOVOTNÝ	
POŘIZOVATEL :	MĚSTSKÝ ÚŘAD SVITAVY	
MĚŘÍTKO :	1: 5 000	
DATUM :	DUBEN 2026	

II. 3